

VOLTECK



CÓDIGO: 46920 CLAVE: AU-1/2

**Bolsa c/10 abrazaderas tipo uña 1/2" p/tubo pared delgada**

- Fabricada en acero, acabado galvanizado
- Ideal para fijar y soportar instalaciones de tubo conduit

**Certificaciones y garantías****Especificaciones**

|                            |             |
|----------------------------|-------------|
| Medida                     | 1/2"        |
| Espesor                    | 0.8 mm      |
| Dimensiones (alto x ancho) | 1/2" x 1/2" |
| Piezas por bolsa           | 10          |
| Empaque individual         | Bolsa       |
| Inner                      | 20          |
| Máster                     | 180         |
| Pallet                     | 8640        |

**País de origen****Fabricado en China bajo las estrictas especificaciones de GRUPO TRUPER**

**Datos de Empaque (Medidas y pesos aproximados)**

**Empaque Individual**

**Medidas:** Alto: 12 cm (4 3/4") Ancho: 1.4 cm (1/2") Largo: 10.5 cm (4 1/4")  
**Peso:** 0.06 kg (0.13 lb)

**Inner**

**Medidas:** Alto: 6.7 cm (2 3/4") Ancho: 15.8 cm (6 1/4") Largo: 22 cm (8 3/4")  
**Peso:** 1.41 kg (3.11 lb)

**Master**

**Medidas:** Alto: 24 cm (9 1/2") Ancho: 22.7 cm (9") Largo: 48.8 cm (19 1/4")  
**Peso:** 13.04 kg (28.75 lb)

**Imágenes complementarias**

**Acero acabado galvanizado**

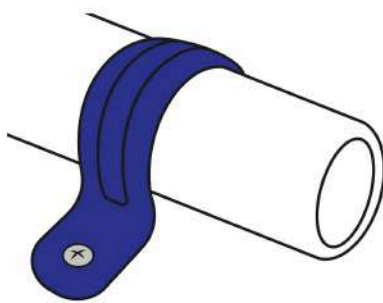
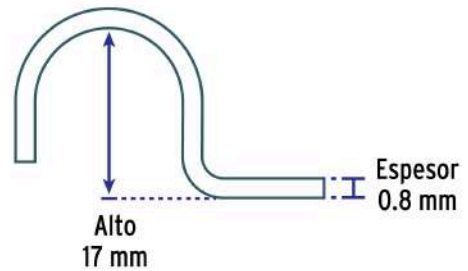

Para soportar y sujetar tubo conduit pared delgada EMT

**EMPAQUE INDIVIDUAL**



**Peso: 0.06 kg (0.13 lb)**